

Organe

Verwaltungsrat

Per 1.1.2011

Präsident	Jürg Rieben**, Dr. iur., Rechtsanwalt, Konsulent der Anwaltskanzlei Wenger Plattner Basel-Zürich-Bern
Vizepräsident	Thomas Rufer*, Betriebsökonom FH, dipl. Wirtschaftsprüfer, Inhaber der Einzelfirma THR Consulting Thomas Rufer; selbständiger Berater
Mitglieder	Kathrin Anderegg-Dietrich**, Notar, Inhaberin einer eigenen Kanzlei Daniel Bloch, Fürsprecher, MBA, Präsident des Verwaltungsrates der Chocolats Camille Bloch SA Werner Funk*, dipl. Kaufmann HKG († 2. November 2010) Rudolf Grünig, Professor Dr. rer. pol., Ordinarius für Unternehmensführung an der Universität Fribourg Sandra von May-Granelli, Notarin, Inhaberin sowie VR-Präsidentin und Vorsitzende der Geschäftsleitung der Feusi Bildungszentrum AG Rudolf Stämpfli*, Dr. oec. HSG, Präsident des Verwaltungsrates und Mitinhaber der Stämpfli AG, Bern, Verleger der Stämpfli Verlags AG Rudolf Wehrli**, Dr. phil. et Dr. theol., Geschäftsmann
Sekretär	Beat Flückiger

* Mitglied des Revisionsausschusses

** Mitglied des Entschädigungsausschusses

Revisionsorgane

Aktienrechtliche und bankengesetzliche Revisionsstelle

Ernst & Young AG, Zürich

Interne Revision

Robert Thommen

Leiter

Geschäftsleitung

Per 1.1.2011

Leiter der Geschäftsleitung

Jean-Claude Nobili*/**

Departemente

Beratung und Verkauf	Hanspeter Rüfenacht*/**
Grosse Kunden und Region Solothurn	Stefan Gerber*/**
Produktion und Betrieb	Johannes Hopf*/**
Finanzen	Alois Schärli*/**

Direktunterstellte Bereiche

Bilanzführung, Tresorerie und Asset and Liability Management	Bruno Conzatti
Handel/Verkauf Wertschriften und Devisen	Stephan Bichsel** Remo Kunz
Kompetenzzentrum Handel/Projekte	Peter Wiederkehr Wolfgang Meyer
Kapitalmarktfinanzierungen	Beat Flückiger
Kommunikation, Investor Relations, Sekretariat Geschäftsleitung Public Relations	Hanspeter Merz Roland Leuenberger
Chancen- und Reklamationswesen	Erwin Inniger
Volkswirtschaft	Dr. Peter Lienhard
Ausbildung	Maximilian G. Haselbach Patrick Steiner
Personal/Personalentwicklung Personalentwicklung Saläradministration und Personalprozesse Pensionskasse der BEKB BCBE	Jean-Claude Bobst Martin Flury Peter Vogel Ulrich Gerber
Rechtsdienst und Compliance	René Oppliger

* Mitglied der Geschäftsleitung

** Mitglied der erweiterten Geschäftsleitung

Departement Beratung und Verkauf

Hanspeter Rüfenacht*/**

Verkaufsunterstützung

Norbert Eisenring**

Fachführung Privatkunden

Daniel Lüthi

Fachführung Firmenkunden

Förderung KMU und Neuunternehmen

Matthias Schneeberger

Fachführung Anlagekunden

Finanzplanung

Jörg Ulrich

Andreas Fuhrer

Banken

Akkreditive, Garantien, Kautionen

Urs Grunder

Helmut Abfalter

Kreditführung

Simon Müller

Philipp Cossi

Anton Dinkel

Michael Schmid Kull

Reto Zengaffinen

Liegenschaftsschätzungen

Franz Affolter

Restrukturierungen

Jürg Baumgartner

Erwin Inniger

**Departement Grosse Kunden und
Region Solothurn**

Stefan Gerber*/**

Grosse Firmenkunden

Markus Jöhl
Walter Nyffeler
André Brönnimann
Frank Bratschi

Institutionelle Kunden, Anlagepolitik

Anlageberatung, Vertrieb und Marketing

Institutionelle Kunden

Portfoliomanagement Institutionelle Kunden

Portfoliomanagement Privatkunden

Portfolioinformation Service Center

Dr. Hans Furthmüller**

Rolf Schneider
Matthias Wirz
Marc Jegerlehner
Rolf Freiburghaus

Marketing

Karl-Martin Wyss

Cyberbank und Partnerschaften

Cyberbank

family-net

Web-Factory

Manfred Hauser**
Peter Hirsig
Manfred Hauser
Roland Brechbühl

Akquisitionsteam

Stefan Gerber*/**

Niederlassung Solothurn

Stefan Huber

Firmenkunden Solothurn

Andreas Jordan

Private Banking Solothurn

Roger Murbach

Niederlassung Grenchen

Max Neuenschwander

Niederlassung Hägendorf

Niederlassung in Balsthal

Mobile Bankstellen in Oensingen, Egerkingen, Wangen b. Olten, Härkingen

Thomas Baumgartner

Departement FinanzenAlois Schärli*/**

Unternehmensplanung und Ideenmanagement

Martin Grossmann

Qualitätsmanagement

Andreas Baumann

Rechnungswesen und Controlling

Christian Heiniger

Controllingsysteme

Ueli Siegenthaler

Riskcontrolling

Michael Aeberhardt

Controlling Finanzinstrumente

Urs Grunder

Unternehmenssteuern

Martin Zumofen

Rechnungswesen und Controlling RTC

Eva Marbot

Departement Produktion und Betrieb

Johannes Hopf*/**

Verarbeitung

Buchhaltung
Dienstleistungszentrum
Zahlungsverkehr

Toni Michel
Markus Walder
Peter Garius
Ulrich Glaus

Betriebsorganisation

IBIS-Erneuerung
Betrieb, Support
Projekte, Businessanalyse
Zahlungsverkehr, Karten, Automatenbanking

Peter Camponovo
Marcel Boinay
Daniel Hirt
Beat Kupferschmied
Hans von Felten

Sourcing/Informatik

Steuerung Sourcing
Interne Informatik
IT-Sicherheit
IT-Strategie/-Architektur
IT-Controlling

Toni Oberhofer
Stefan Otziger
Beat Kupferschmied
Ernst Bernhard
Gerhard Schindler
Eva Marbot

Betrieb, Bau und Sicherheit

Bau
Betrieb BGL, Haustechnik
Einkauf und Lagerbewirtschaftung
Sicherheit, Elektrotechnik, Umwelt
Infrastruktur und Raumplanung

Markus Hirschi
Monika Fugazza
Markus Hirschi
Daniel Gysin
Peter Ischer
Stephanie Simic

Liegenschaften

René Baumgartner
Jürg Känel

Niederlassungen

Per 1.1.2011

Region Bern

Regionalleiter

Bernard Burkhalter**

Niederlassung Bern

Niederlassungen in Bern-Altstadt, Bern-Breitenrain, Bern-Eigerplatz, Bern-Inselspital, Bern-Bubenbergrplatz, Belp, Bolligen, Bümpliz, Ittigen, Köniz-Stapfen, Laupen, Münsingen, Muri, Ostermundigen, Schwarzenburg, Wabern, Worb, Zollikofen

Niederlassungsleiter

Bernard Burkhalter

Firmenkunden

Thomas Kipfer

Anlagekunden

Andreas Bogenstätter

Privatkunden

Andres Beyeler

Niederlassungen/Logistik

Urs Andres

Personal

Pily Pfister-Garcia

Marketing

Bruno Zimmermann

Service Center

Cédric Thiévent

Region Seeland

Regionalleiter

Marcel Oertle**

Logistik

René Kämpf

Personal

Antoine Romanens

Marketing

Laurent Martorana

Service Center

Martin Stauffer

Niederlassung Biel

Niederlassungen in Biel-Bözingen, Ins, Lengnau, La Neuveville, Nidau

Mobile Bankstellen in Büren a.d.A., Orpund, Pieterlen

Niederlassungsleiter

Marcel Oertle

Firmenkunden

Patrick Gurtner

Anlagekunden

Ralph Hausmann

Privatkunden

Verena Probst

Niederlassung Lyss

Niederlassungen in Aarberg, Rapperswil

Mobile Bankstelle in Schüpfen

Niederlassungsleiter

Urs Andrey

Firmenkunden

Rainer Külling

Anlagekunden

Urs Streit

Privatkunden

Bernhard Michel

Region Berner Oberland

Regionalleiter

Alfred Braunagel**

Logistik

Urs Jenzer

Personal

Mirjam Fischer

Marketing

Beat Sutter

Niederlassung Interlaken

Niederlassungen in Beatenberg, Brienz, Grindelwald, Hasliberg, Meiringen, Mürren, Unterseen, Wengen

Niederlassungsleiter

Alfred Braunagel

Firmenkunden

Hans Leuthold

Anlagekunden

Marc Briner

Privatkunden

Christoph Jobin

Niederlassung Gstaad

Niederlassung in Schönried

Niederlassungsleiter

Walter Heer

Firmenkunden

Walter Heer

Anlagekunden

Marcel Suter

Privatkunden

Oliver Waser

Niederlassung Spiez

Niederlassungen in Adelboden, Frutigen, Kandersteg, Lenk, Oey, Wimmis

Niederlassungsleiter

André Balsiger

Firmenkunden

Urs Kernen

Anlagekunden

Alfred Krebs

Privatkunden

Beat Fuhrer

Region Thun

Regionalleiter

Hanspeter Bigler**

Logistik

Simon Liebi

Personal

Katrin Gugger

Marketing

Beat Sutter

Service Center

Simon Liebi

Niederlassung Thun

Niederlassungen in Oberdiessbach, Seftigen, Steffisburg, Thun-Marktgasse, Wattenwil

Mobile Bankstellen in Gunten, Hünibach, Merligen, Oberhofen, Sigriswil

Automatenbank in Thun-Süd

Niederlassungsleiter

Hanspeter Bigler

Firmenkunden

Rolf Bacher

Anlagekunden

Jürg Messerli

Privatkunden

Markus Graber

Region Emmental/Oberaargau

Regionalleiter

Marcel Murat**

Logistik

Jean-Marc Picard

Personal

Manfred Rohrer

Marketing

Eve Müggenburg

Niederlassung Langenthal

Niederlassung in Roggwil

Mobile Bankstelle in Aarwangen

Niederlassungsleiter

Marcel Murat

Firmenkunden

Stefan Moser

Anlagekunden

Thomas Witschi

Privatkunden

Flavian Angelucci

Niederlassung Burgdorf

Niederlassungen in Kirchberg-Alchenflüh, Utzenstorf

Mobile Bankstelle in Koppigen

Niederlassungsleiter

Adrian Muster

Firmenkunden

Stefan Zingre

Anlagekunden

Gerhard Buri

Privatkunden

Stefan Frehner

Niederlassung Herzogenbuchsee

Niederlassung in Niederbipp

Mobile Bankstellen in Wangen a.d.A., Wiedlisbach

Niederlassungsleiter

Ulrich Jörg

Firmenkunden

Stefan Moser

Anlagekunden

Samuel Meyer

Privatkunden

Heinz Schafroth

Niederlassung Huttwil

Niederlassung in Sumiswald

Niederlassungsleiter

Beat Röthlisberger

Firmenkunden

Stefan Moser

Anlagekunden

Manfred Bläuer

Privatkunden

Yvonne Ryser

Niederlassung Langnau

Niederlassungen in Grosshöchstetten, Konolfingen, Zollbrück

Niederlassungsleiter

Peter Schmutz

Firmenkunden

Thomas Fäh

Anlagekunden

Samuel Niklaus

Privatkunden

Rudolf Reinhard

Region Berner Jura

Regionalleiter

Frédéric Weingart**

Logistik
Personal
Marketing

René Kämpf
Antoine Romanens
Christophe Nicoulin

Niederlassung Moutier

Niederlassung in Malleray

Niederlassungsleiter
Firmenkunden
Anlagekunden
Privatkunden

Pascal Ribaut
Alexandre Willemin
Christian Rieder
André Heyer

Niederlassung St-Imier

Niederlassung in Corgémont

Niederlassungsleiter
Firmenkunden
Anlagekunden
Privatkunden

Frédéric Weingart
Stéphane Schwendimann
Philippe Jenni
Didier Paroz

Niederlassung Tramelan

Niederlassung in Tavannes
Automatenbank in Reconvilier

Niederlassungsleiter
Firmenkunden
Anlagekunden
Privatkunden

Antoine Haenni
Claude Hennin
Walter Hänni
Pierre-Yves Habegger

Region Solothurn

Regionalleiter

Stefan Gerber*/**

Firmenkunden

Andreas Jordan

Logistik

René Kämpf

Personal

Antoine Romanens

Marketing

Nicole Amstutz

Niederlassung Solothurn

Niederlassungsleiter

Stefan Huber

Privatkunden

Kurt Steiner

Private Banking Solothurn

Leiter

Roger Murbach

Niederlassung Grenchen

Niederlassungsleiter

Max Neuenschwander

Firmen- und Privatkunden

Max Neuenschwander

Anlagekunden

Max Reinmann

Niederlassung Hägendorf

Niederlassung in Balsthal

Mobile Bankstellen in Oensingen, Egerkingen, Wangen b. Olten, Härkingen

Niederlassungsleiter

Thomas Baumgartner

Personelles

Verwaltungsrat

Am 2. November 2010 verstarb Werner Funk. Er war Mitglied des Verwaltungsrates und des Revisionsausschusses seit 2005. Der Verstorbene hat sich mit grossem persönlichem Engagement für unsere Bank eingesetzt. In ihm verlieren wir eine sachkundige Persönlichkeit und einen integren Kollegen. Wir danken Werner Funk für seine wertvollen Dienste und werden ihm ein ehrendes Andenken bewahren.

Auf die Generalversammlung vom 18. Mai 2010 lief die Amtsdauer von Kathrin Anderegg-Dietrich, Prof. Dr. Rudolf Grünig und Dr. Rudolf Wehrli aus. Sie wurden für eine weitere Amtsdauer von drei Jahren wiedergewählt.

Geschäftsleitung, Departemente

Per 1. September 2010 hat der Verwaltungsrat der BEKB | BCBE Alois Schärli im Sinne der Kontinuität in der finanziellen Führung der Bank zum Mitglied der Geschäftsleitung ernannt. Alois Schärli leitet das Departement Finanzen.

Dr. Walter A. Eggenschwiler, Sonderbeauftragter der Geschäftsleitung, trat per Ende März 2010 in den Ruhestand.

Im Departement Beratung und Verkauf übernahm Matthias Schneeberger die Leitung der Fachführung Firmenkunden von Thomas Kipfer, der als Leiter Firmenkundengeschäft in die Region Bern wechselte.

Otto Zimmerli, Leiter der Abteilung Akkreditive, Garantien, Kauttionen trat per Ende November 2010 in den Ruhestand, seine Nachfolge übernahm Helmut Abfalter. Frank Bratschi wechselte von der Region Bern in den Bereich Grosse Firmenkunden.

Im Departement Grosse Kunden und Region Solothurn wurde im Bereich Anlageberatung Institutionelle Kunden der Vertrieb verstärkt. Rolf Schneider übernahm die Leitung der Anlageberatung, Vertrieb und Marketing Institutionelle Kunden, Adrian Leiser konzentriert sich auf die Betreuung der institutionellen Anlagekunden. Per 1. Januar 2011 wurde der Bereich Cyberbank und Partnerschaften unter der Leitung von Manfred Hauser dem Departement Grosse Kunden und Region Solothurn unterstellt.

Im Departement Finanzen ist seit dem 1. Mai 2010 Eva Marbot für das Rechnungswesen und Controlling der RTC zuständig.

Im Departement Produktion und Betrieb übernahm per 1. März 2010 Toni Michel die Leitung des Bereiches Verarbeitung von Hans-Rudolf Gysin, der per Ende Februar in Pension ging. Den Bereich Betrieb, Bau und Sicherheit verstärkt seit November 2010 Andreas Hagenbucher, zuständig für spezielle Projekte. Der neu geschaffene Bereich Sourcing/Informatik wird seit dem 1. Dezember 2010 von Toni Oberhofer geleitet.

Niederlassungen

Per 1. Mai 2010 übergab der in Pension gehende Urs Grossenbacher die Leitung der Region Berner Oberland an Alfred Braunagel. In der Region Bern leitet seit April 2010 Thomas Kipfer den Bereich Firmenkunden. Für die Anlagekunden der Niederlassung St-Imier ist seit Mai 2010 Philippe Jenni verantwortlich. In der Region Emmental/Oberaargau übernahm Jean-Marc Picard per 1. Oktober 2010 den Bereich Logistik. Ebenfalls seit dem 1. Oktober leitet Manfred Rohrer den Bereich Personal dieser Region. Das Firmenkundengeschäft der Niederlassung Burgdorf leitet seit dem 1. Januar 2011 Stefan Zingre. Am 1. Dezember 2010 übernahm Yvonne Ryser die Verantwortung für das Privatkundengeschäft der Niederlassung Huttwil. 2010 übernahm Patrick Gurtner die Verantwortung für das Firmenkundengeschäft der Niederlassung Biel.

Wir danken allen in der Berichtsperiode Pensionierten herzlich für die langjährige, wertvolle Mitarbeit und die der Bank geleisteten Dienste.

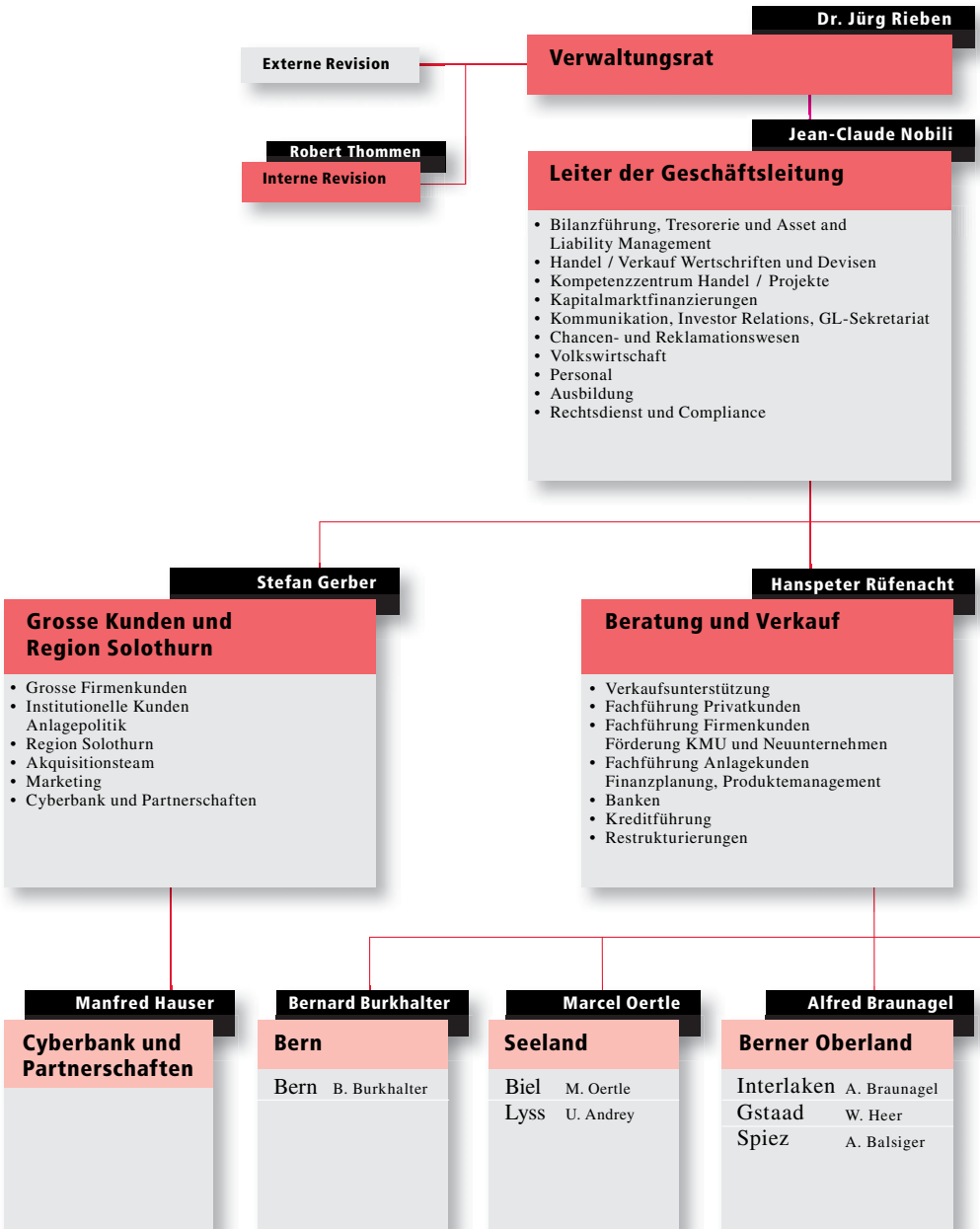

Alois Schärli

Finanzen

- Unternehmensplanung und Qualitätsmanagement
- Rechnungswesen und Controlling
- Controllingssysteme
- Riskcontrolling
- Controlling Finanzinstrumente
- Unternehmenssteuern
- Rechnungswesen und Controlling RTC

Johannes Hopf

Produktion und Betrieb

- Verarbeitung
- Betriebsorganisation
- Sourcing / Informatik
- Betrieb, Bau und Sicherheit, Versicherungen
- Liegenschaften
- Legando AG
- Entris Operations AG

Hanspeter Bigler

Thun

Thun	H. Bigler
------	-----------

Marcel Murat

Emmental / Oberaargau

Langenthal	M. Murat
Burgdorf	A. Muster
Herzogenbuchsee	U. Jörg
Huttwil	B. Röthlisberger
Langnau	P. Schmutz

Frédéric Weingart

Berner Jura

St-Imier	F. Weingart
Moutier	P. Ribaut
Tramelan	A. Haenni